

COMUNE DI QUARTO

PROVINCIA DI NAPOLI
ATTUAZIONE PUA
COMPARTO Ca4

ai sensi dell'art. 26 comma 2 lettera b e art. 27 comma 1 lettera c L.R. Campania 16/2004 e art. 50 e 51 del regolamento edilizio

RICHIEDENTE: COOPERATIVA VITA NOVA
DATI CATASTALI: FOGLIO 13 PART. 97
LOCALITA': VIA VAIANI

Tav.4 PROGETTO ARCHITETTONICO
LOTTO 1 E 2 AREA PER STANDARD

INDIVIDUAZIONE DEL LOTTO 1-2	
PIANTA AREA A STANDARD URBANISTICI (STRADA E PARCHEGGIO PUBBLICO)	1/100
PARTICOLARI COSTRUTTIVI SEZIONE	1/50
PARTICOLARI COSTRUTTIVI PIANTA	1/50
PARTICOLARI COSTRUTTIVI PRATO STRUTTURALE	1/50
PARTICOLARI COSTRUTTIVI LAMPIONI	

IL RICHIEDENTE
IL PRESIDENTE DELLA COOPERATIVA VITA NOVA
VITA NOVA
Società s.r.l. s. c.
Via Quarto, 11
00144 Roma
Tel. 06/4729954
Fax 06/4729954

Arch. Valerio e Domenico A. Narando

INDIVIDUAZIONE DEL LOTTO 1 E 2 AREE A STANDARS

LOTTO 1 E 2 OGGETTO DELLA RAPPRESENTAZIONE

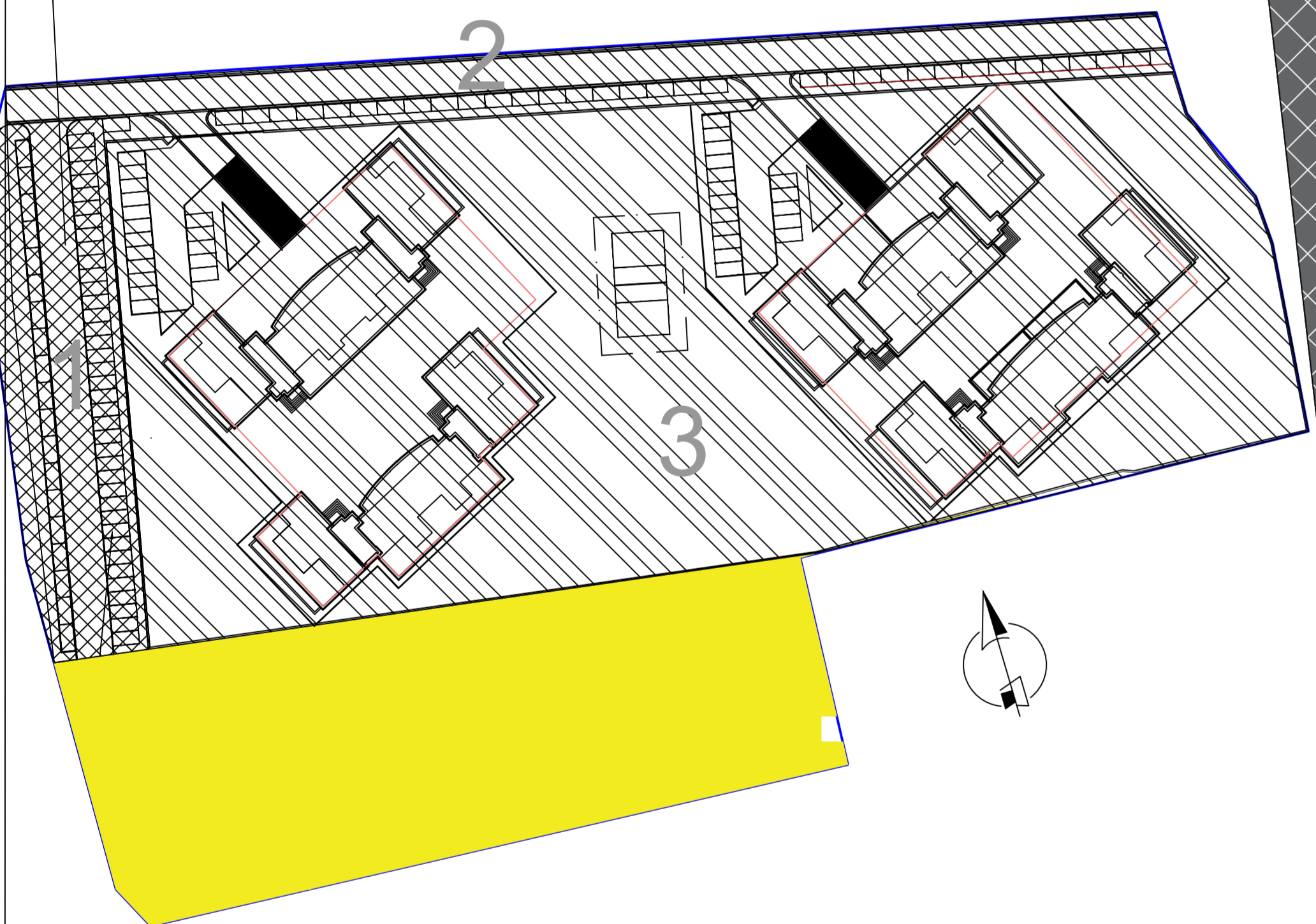

PROGETTO AREA A STANDARD PER LA REALIZZAZIONE DI DUE PARCHEGGI PUBBLICI

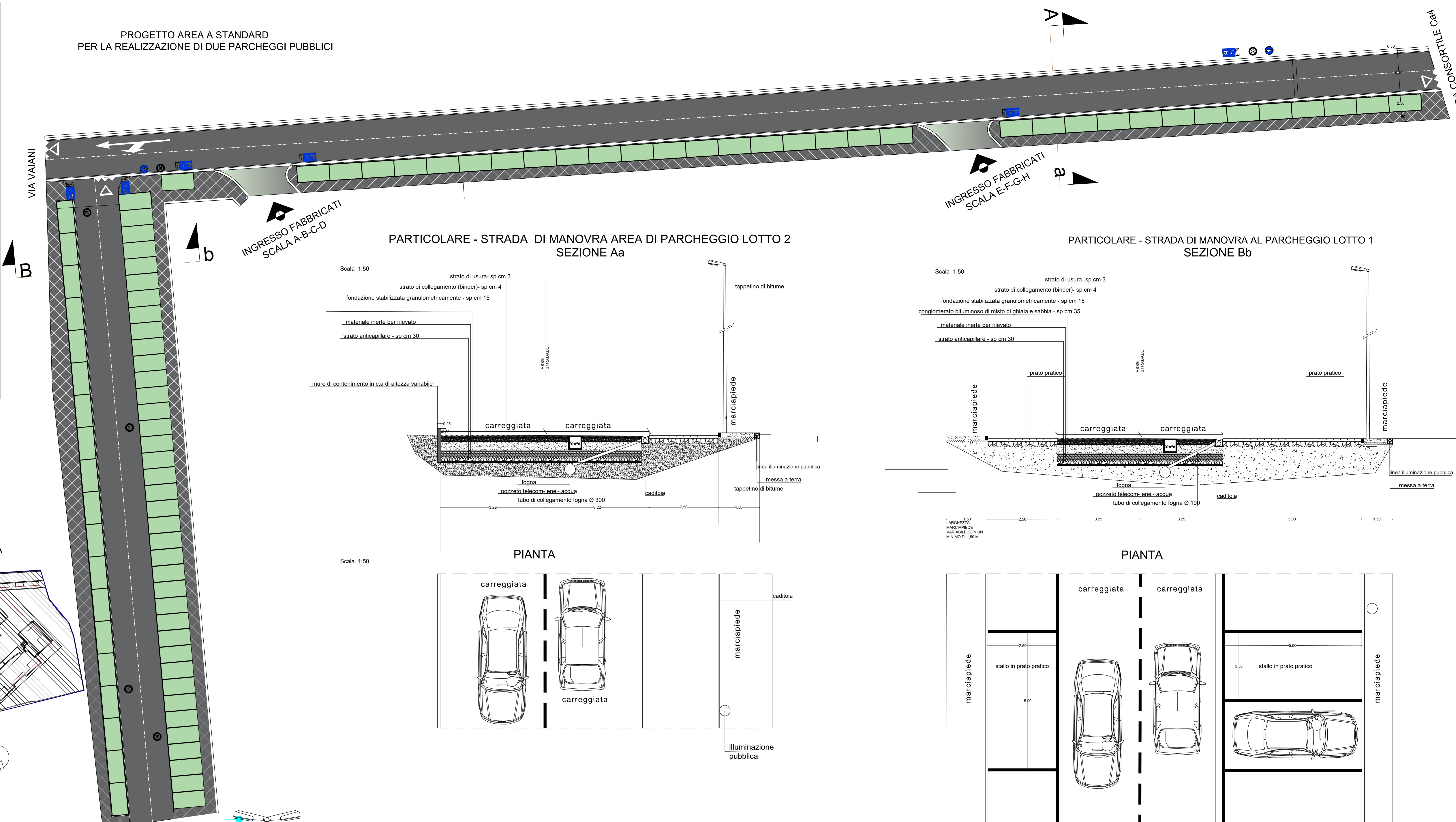

PARTICOLARE - STRADA DI MANOVRA AREA DI PARCHEGGIO LOTTO 2 SEZIONE Aa

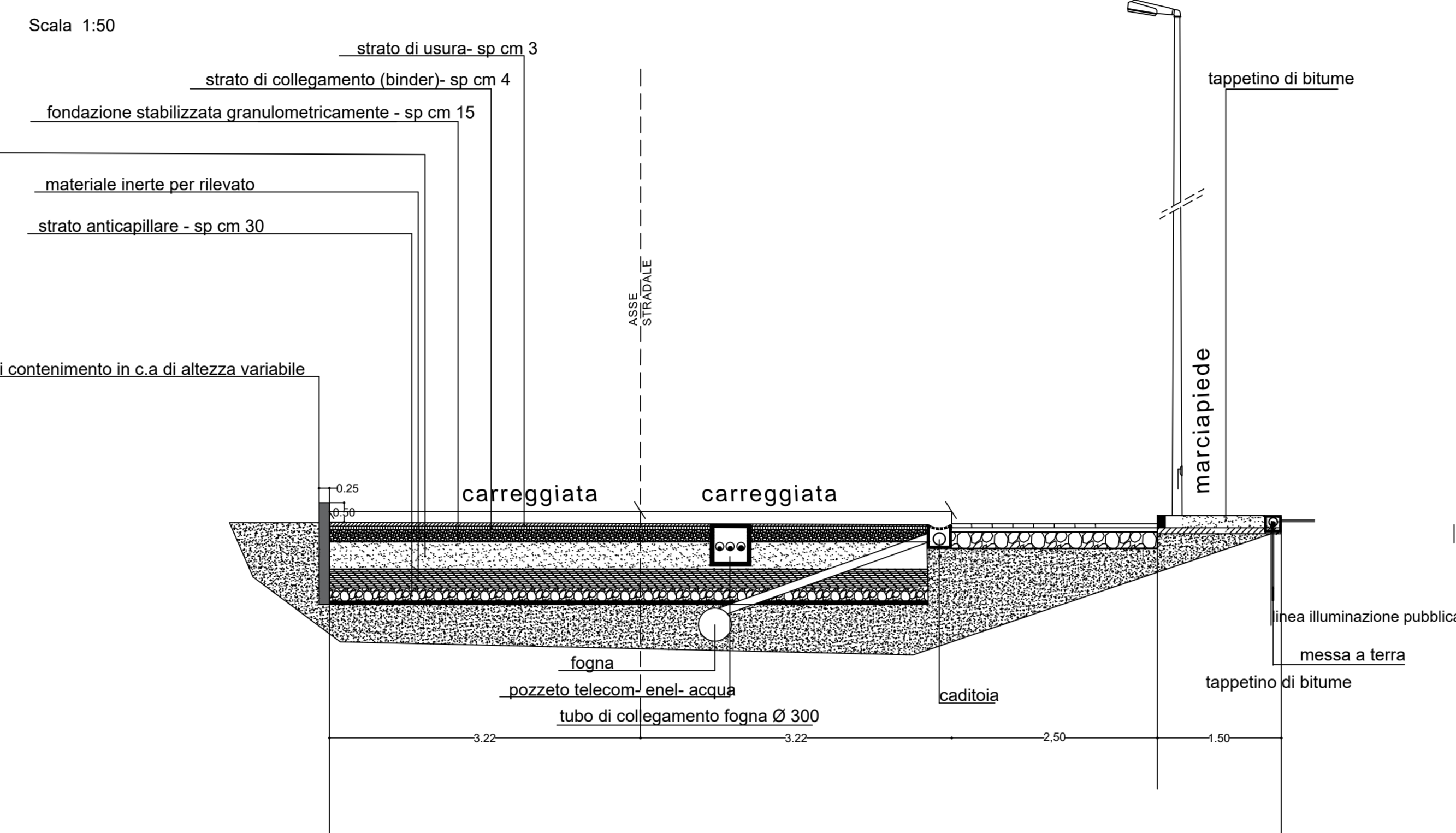

PARTICOLARE - STRADA DI MANOVRA AL PARCHEGGIO LOTTO 1 SEZIONE Bb

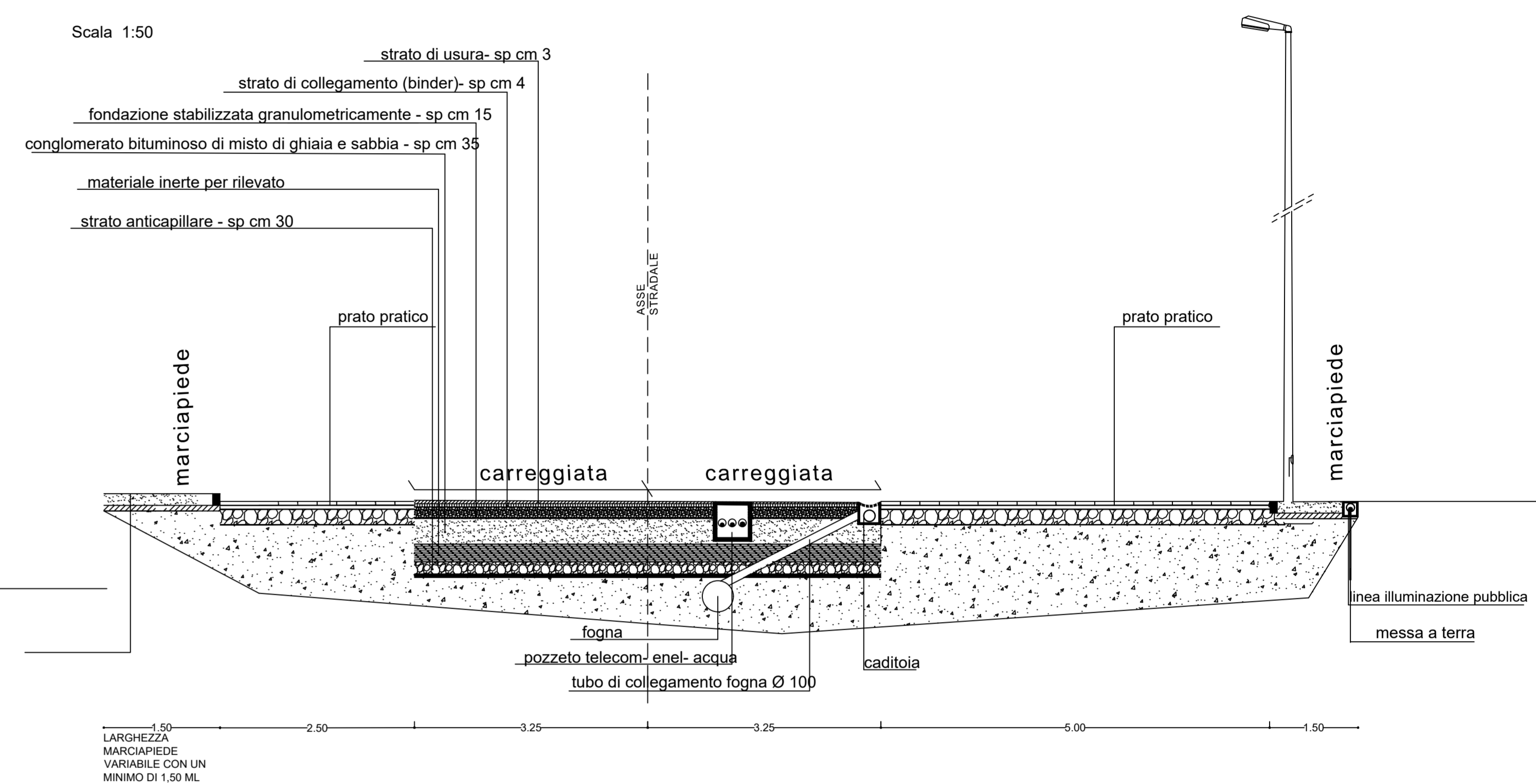

PIANTA

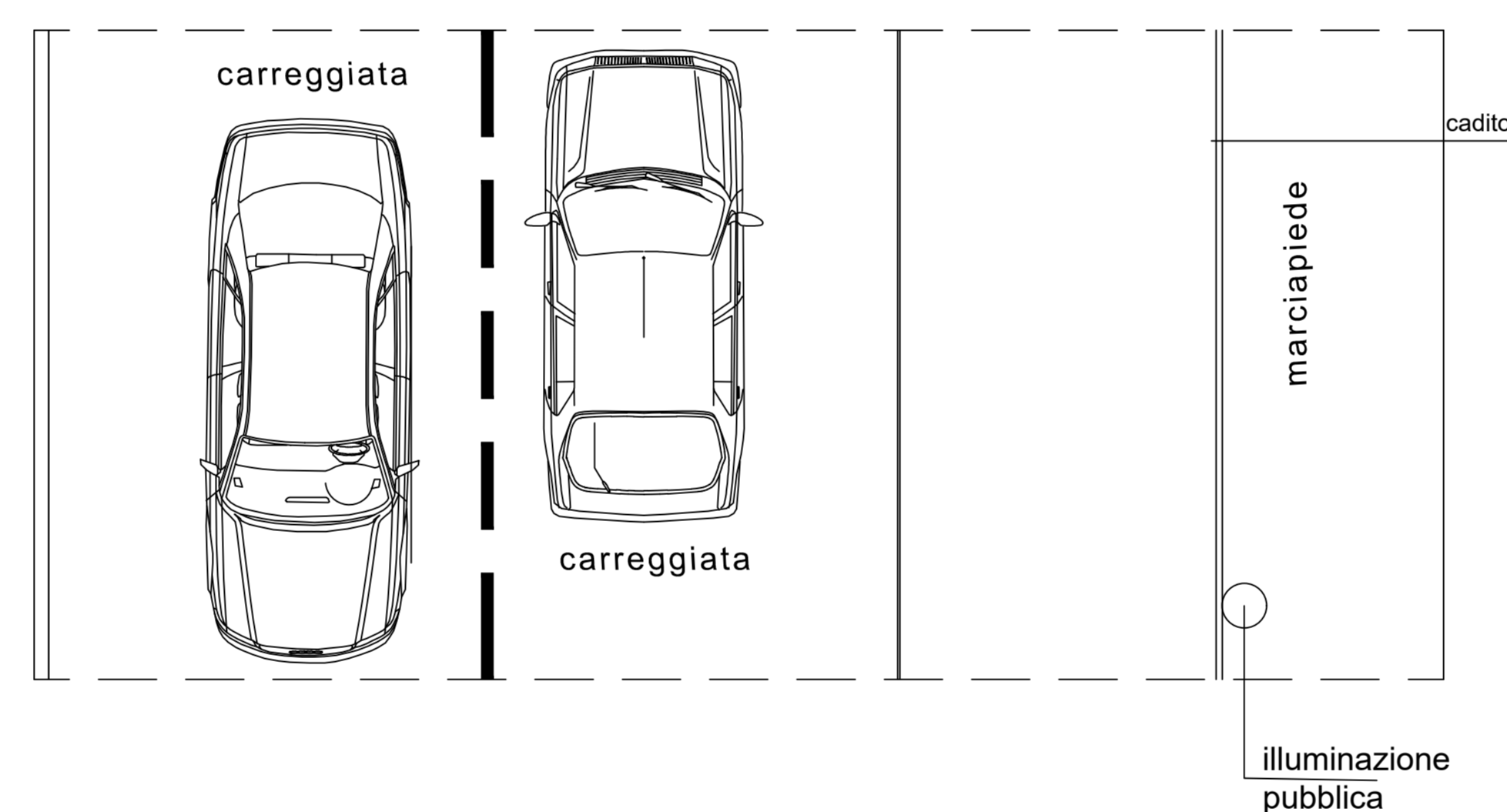

PIANTA

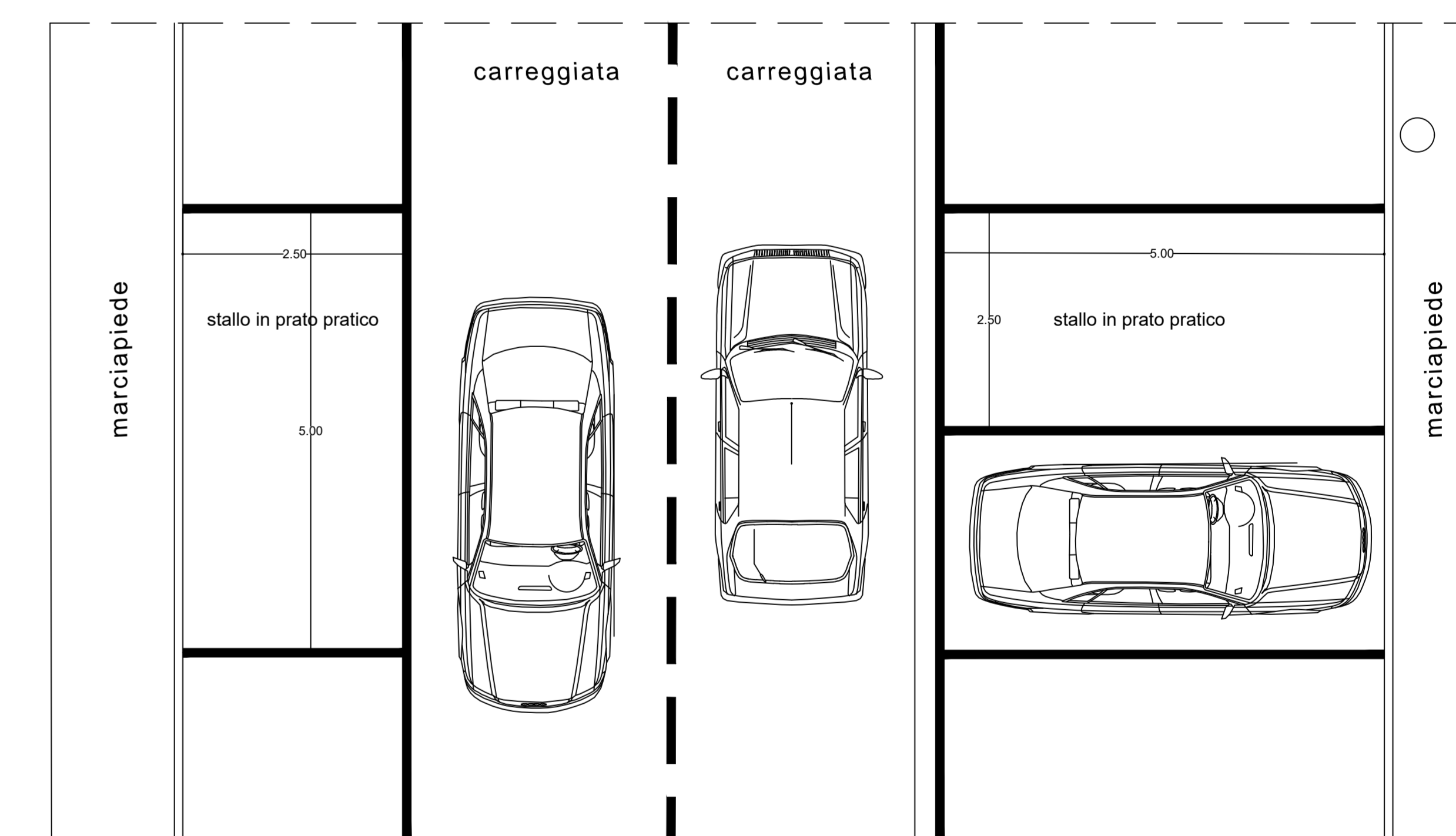

LAMPIONE PER VIABILITA' INTERNA (h = 4.50)

E ZONE A VERDE (h = 3.00)

SCALA 1: 50

(disposizione unilaterale - interdistanza ml 15,00)

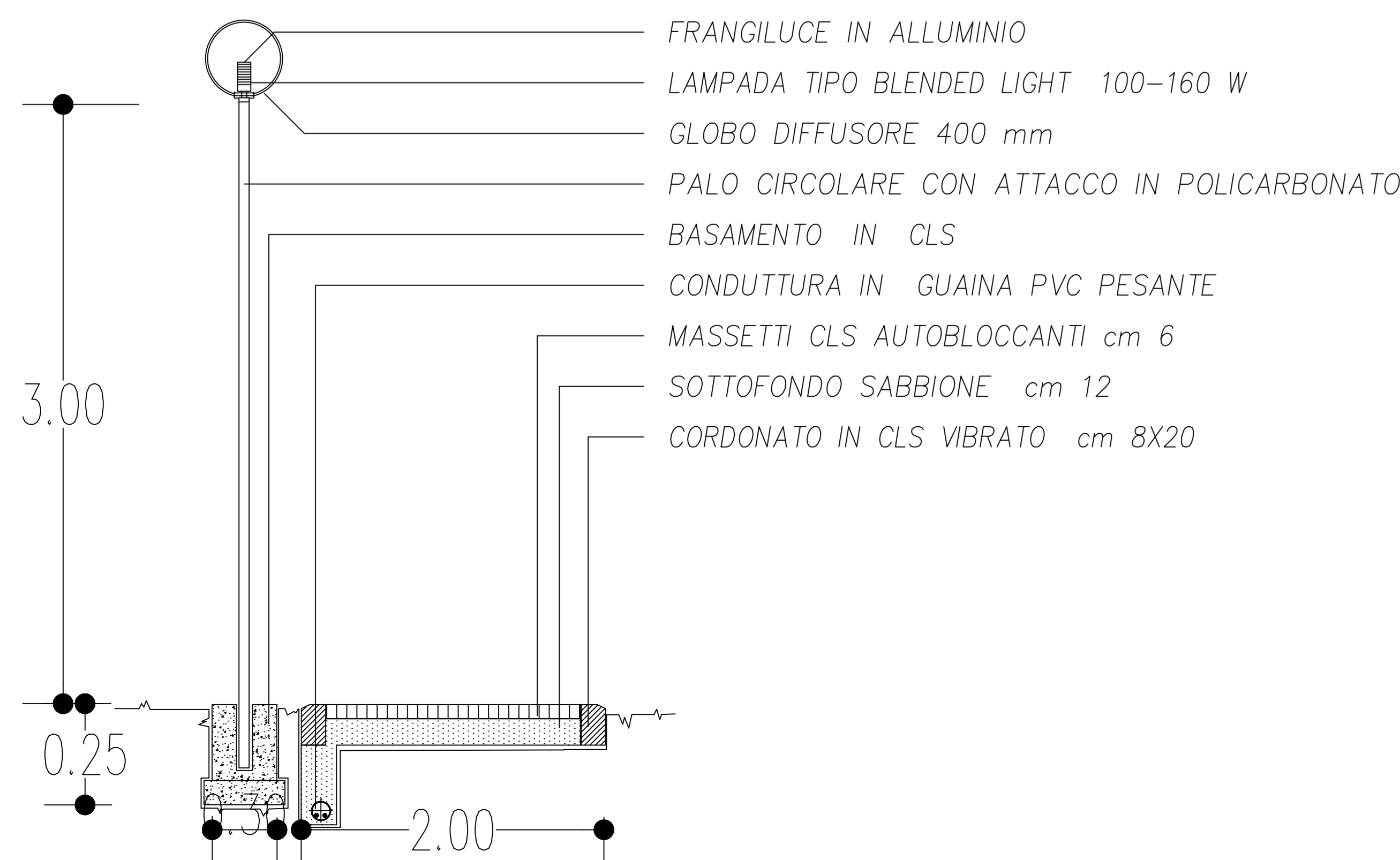

LAMPIONE PER ILLUMINAZIONE STRADALE E PARCHEGGI PUBBLICI

SCALA 1: 50

(disposizione unilaterale - interdistanza ml 25,00)

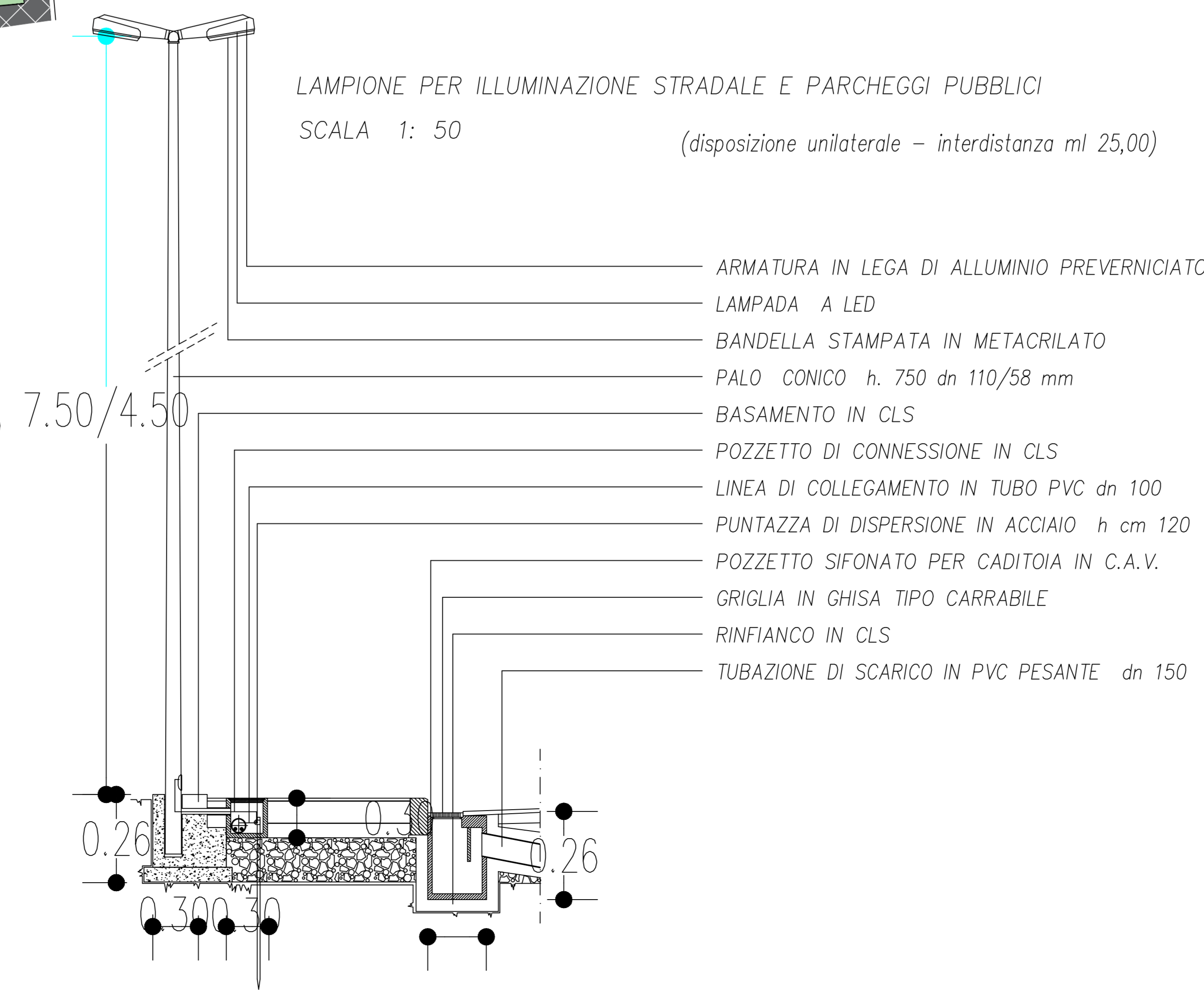

PARTICOLARE COSTRUTTIVO PRATO STRUTTURALE

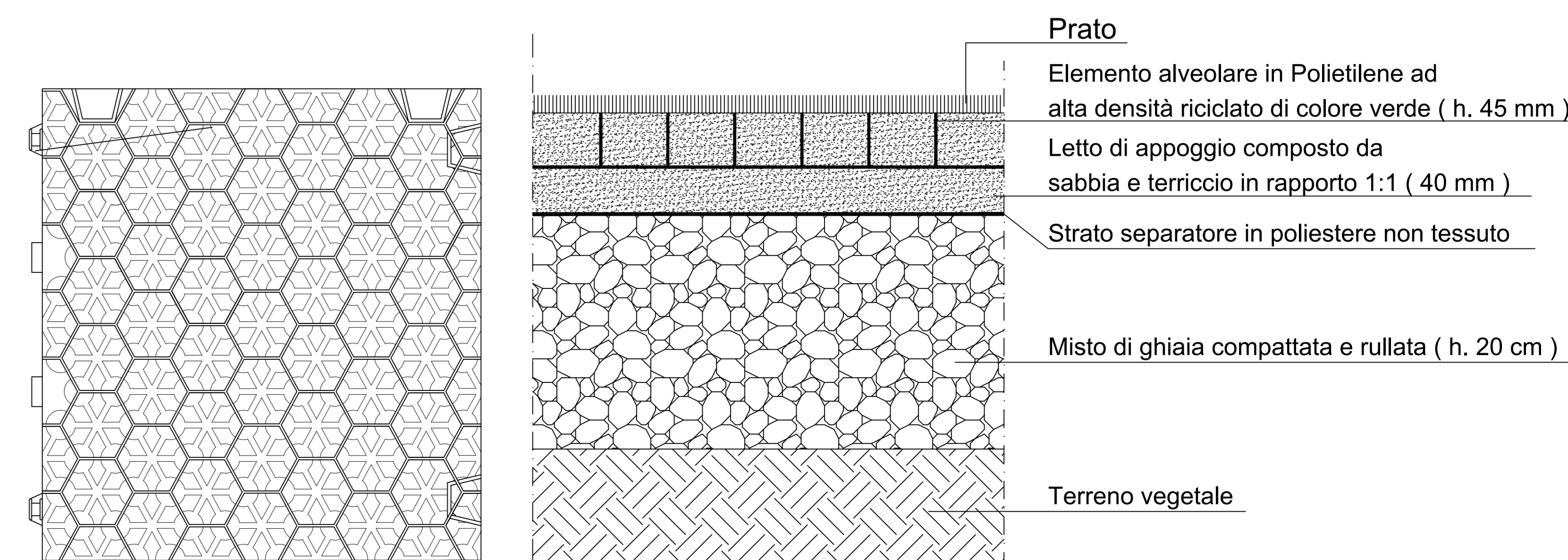

PIANTA - Elemento alveolare in Polietilene (40 X 40)

SEZIONE